



謹んで

新春のご祝詞を

申し上げます



旧年中は当館の事業、運営にご理解、ご協力を賜り、誠にありがとうございます。

また、耐震工事中は大変ご迷惑をおかけいたしましたことをお詫び申し上げます。

今年は、使いやすい施設として生まれかわり、4月には一階部分に図書室(蔵書三万冊)がオープン予定です。

スタッフも気持ちをおさらしたに、さらなる飛躍を果たせるよう取り組んでまいりますので、本年もご支援、ご協力を賜りますようお願い申し上げます。

皆様方にとって本年が、希望に満ちた年となりますよう心から祈念し、新年のごあいさつとさせていただきます。

泉佐野市立北部市民交流センター本館

館長

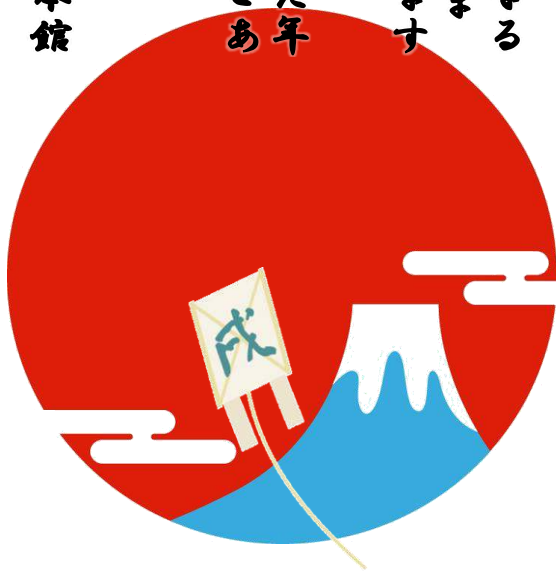

2018

【編集・発行】

泉佐野市立北部市民交流センター 本館
泉佐野市下瓦屋 222-1
電話 464-5725 FAX 469-2284

ホームページ

<http://izumisano-jinbun.jp/>

● 目次 ●

1	センターまつりのお知らせ	6	南條亮ジオラマ記念館
2	本館からのお知らせ	7	就労支援フェア/扇湯からのお知らせ
3	本館からのお知らせ	8	長坂小学校
4	西佐野台町文化祭/和い輪まつり	9	防災・減災コーナー
5	人権のつどい/社協チャリティーバザー	10	体育分館(NHG)/青少年分館



今年度もやります！！

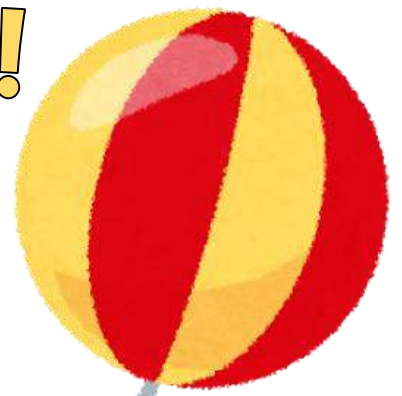

北部市民交流

センターまつり

～出会うことから広がる関係!! その人らしく生きていける社会を創ろう～

開催日：2018年2月25日(日)

午前 11:00～午後 3:30

開催場所：泉佐野市立北部市民交流センター本館

〒598-0062 泉佐野市下瓦屋 222-1

例年 11 月に開催していた「センターまつり」ですが、耐震改修工事によるリニューアルのお披露目も兼ねて、今年度は 2 月に開催することとなりました。

今回も「模擬店」「体験コーナー」「楽しい脳トレクイズ」「大抽選会」などたくさんの催し物を予定していますので、みなさまお誘い合わせのうえご来場ください！！

詳細については、ポスターや「なごみのかぜ 2 月号」などでお知らせしますのでご期待ください。



※写真は去年のようすです

お問い合わせは北部市民交流センター本館まで

TEL : 072-464-5725 FAX : 072-469-2284

月曜日から金曜日の午前 9 時～午後 5 時 (祝日除く)

北部市民交流センター本館耐震工事が終了しました

本館の見取図と利用料金のご案内です



階	部屋名	料金	冷暖房費	その他
1階	第1会議室	200円	100円	
	第2会議室	200円	50円	
	料理室	500円	50円	
2階	学習室	200円	50円	
	和室	200円	100円	
	多目的ルーム①	400円	100円	多目的①②は合わせて大部屋として利用可 【室料：700円・冷暖房費200円】(1時間)
	多目的ルーム②	400円	100円	
	多目的ルーム③	200円	50円	土足厳禁
	ミーティングルーム (①～⑤)	100円	50円	
パソコンルーム	500円	50円	パソコン使用料：1台につき50円別途必要	
3階	ホール	1600円	600円	
	介護予防室	200円	50円	
	多目的ルーム④	200円	50円	

※貸館室は00分～59分の1時間単位での貸出になります。(準備、片付け等の時間も含まれます)

※冷暖房費は7月1日～9月15日、12月1日～3月15日の期間中に必要。その他期間は使用する場合のみ必要。

パソコン基本の「き」講座

パソコンに触れることから、はじめてみませんか？

日 時：2月2日～23日（金）午前9時30分～11時（全4回）

対象/定員：16歳以上 /18名（先着順）

受講料：1,200円（テキスト代含む）

講 師：小細志津さん（北部市民交流センター本館登録講師）

申込み：1月9日（火）以降に電話またはFAXで受付

※受講料の納入、キャンセルは1月26日（金）まで

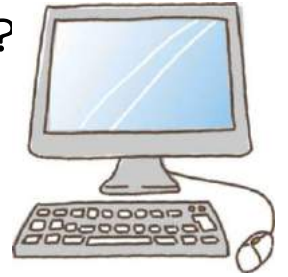

音楽介護予防教室

参加無料！ 申込不要！ 会場は冷暖房完備！



1月18日(木) 午後1時30分～3時00分

持ち物・服装

飲み物 汗ふきタオル 動きやすい服装

対 象

泉佐野市介護保険加入の方(40歳以上)

北部市民交流センター本館 クラブのようす

～アトリエCIEL（子ども絵画造形クラブ）～

「アトリエCIEL」

* 講師名：住岡 真夕子さん

* 第1・2・3火曜日

午後5時～7時

* 3,500円/月

～物を見る力、表現する力、
自由な発想～

絵画の範囲にとらわれずそれ
ぞれの個性を伸ばします

※随時無料体験受付中

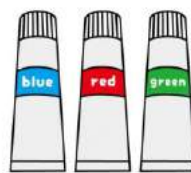

トーテムポールを
作っています

第2回 西佐野台文化祭

11月11日(土)、12日(日)の2日間、西佐野台町会館において文化祭が行われました。

展示コーナーには町内の方々の「絵画」「書」「手芸」などが約80作品展示されており、どれも個性豊かで秀作ぞろいでした。

イベントでは、11日(土)は裏千家中島宗舟さんによる「茶の湯」が行われました。中島宗舟さんは、西佐野台町内で教室を開いており、町会館でも毎月第1日曜日に茶道教室を開催しているそうです。12日(日)は喜六会の方々による「落語」が行われました。

2日間でたくさんの方が訪れて、町会館はおおいににぎわっていました。



和い輪いまつり

11月26日(日)、日新小学校において「和い輪いまつり」が行われました。

「和い輪いまつり」は、第三中学校地域教育協議会(和い輪いネット)主催の地域を感じ、交流を広げるイベントで、16回目となる今回も子どもから大人まで多くの人でにぎわいました。

屋外には「フランクフルト」「いなり寿司」「おしるこ」などの飲食コーナー、体育館には「ストラックアウト」「わなげ」「くじびき」などのゲームコーナーが出店されました。

当日は天候にも恵まれ、訪れた方々で会場は活気に満ち溢れていました。



泉佐野市 人権のつとめ

12月2日（土）、エフ/泉の森ホールにて「泉佐野市 人権のつとめ」が開催されました。

第1部「音楽のつとめ」では、ピアニストの清水紘子さんによるトーク&演奏が行われました。清水さんは生まれつきの弱視で、7歳で右目を、17歳で左目を失明しました。目の見えない生活の中で身に起こった出来事や、盲導犬との生活のお話、そして素敵なピアノの演奏を披露してくれました。

第2部「発表のつとめ」では市内の小中学校に通う生徒たちの作文、詩、ポスター、標語、読書感想文、書道といった人権作品の中からそれぞれの部門で最優秀賞、優秀賞の作品の表彰式がありました。また、読書感想文、詩、作文の最優秀賞作品の発表もありました。

集まった831作品からは、学校での人権学習で感じたことや、自分自身が体感したことなどが、作品から伝わってきました。



第39回 社協チャリティーバザー

12月9日（土）、エブノ泉のホール2階レセプションホールをメインに、泉佐野市社会福祉協議会主催の「第39回 社協チャリティーバザー」が行われました。

開場前から来場者の列ができ、10時の開場とともに会場はたくさんの方でいっぱいになりました。

会場内には、社会福祉関係団体や協力団体、市民の方々から寄付された品物が、100円均一コーナー、200円～1500円コーナー、野菜コーナー、衣類コーナーで販売されました。11時からオークションが開催され、目玉商品が登場すると白熱した競り合いが行われ、落札されると自然と拍手がわきあがりました。

この日の売上金はすべて泉佐野市民のための地域福祉活動の財源として使われます。



人形が語る懐かの昭和 南條亮ジオラマ記念館

「いこらも～る泉佐野」で7月～10月まで開催されていた、明治～昭和を舞台としたジオラマ展「南條亮（なんじょうあきら）ジオラマ記念館」が、より多くの方に見ていただくために常設の記念館としてオープンされることになりました。

ジオラマには、生き生きとした人の表情や当時の建物、道具などがリアルに表現されており、当時の日常生活がそのまま切り取られ、タイムスリップしたかのような気持ちになれます。

今の若い世代や子どもたちにも、当時の日本を伝えることができる素晴らしい作品がたくさん展示されていますので、皆様も足を運んでみてはいかがでしょうか。



場 所: いこらも～る泉佐野 2階宮脇書店奥スペース
開館時間: 10:00～21:00
観 覧 料: 無料

扇湯

～年末年始の営業時間のお知らせ～

平成29年12月31日(日) 通常営業

平成30年1月1日(月) 休業

1月2日(火) 8時～12時

1月3日(水) 8時～12時

1月4日(木) 通常営業



今年も1年間、泉佐野市立鶴原共同浴場『扇湯』をご利用いただき誠にありがとうございました。

年末年始は上記の通り営業させていただきます。
町のみなさまの憩いの場としてこれからもご利用ください。



就労支援フェア2018・高齢者雇用促進フェア ～合同就職面接会・各種相談会を開催～

就職困難者(☆)をはじめ、未就職卒業者、就職を希望する方を対象にした「合同就職面接会」を開催します。ぜひ、「合同就職面接会」にご参加ください。
また、専門相談員による各種就労相談や「仕事説明会」も実施します。

- 日時 平成30年1月20日(土)午後1時～午後4時
- 場所 エブノ泉の森ホール2階
- 対象 就職困難者・未就職卒業者・就職を希望する方
- 参加企業 泉佐野市内をはじめ大阪府下等の事業所(15社出展予定)
- 内容 ①合同就職面接会(履歴書を持参してください)
②各種専門相談(障がい者・女性(ひとり親家庭の親)・中高年齢者・若年者
シルバー人材センター相談、福祉のお仕事相談等)
③職業適性検査
④株式会社セブン-イレブン・ジャパン仕事説明会
⑤農業セミナー・農業相談
- 参加費 無料
- 問合せ まちの活性課
- 主催 泉佐野市・泉佐野商工会議所・大阪府

予約不要!



☆就職困難者・・・障がい者、ひとり親家庭の親、中高年齢者(45才以上)、就労経験の少ない若年者などの中で、働く意欲がありながら、年齢、身体的機能、家族構成、出身地など、さまざまな要因を抱えているため、就労を実現できない方。

《平和学習》

修学旅行では、今まで本で読んだり、映像でしか見ていなかった、原爆ドームや爆心地、平和記念資料館での遺品を目の当たりにし、思わず声をあげながらも心で感じ、学ぶ姿が見られました。

また、原爆の子の像と韓国人原爆犠牲者慰霊碑の前で、慰霊祭を行いました。観光客の方々はその場に立ち止まり、子どもたちの呼びかけを最後まで聞いてくれました。

平和記念館では子どもたちの平和の学びをより深めるために、実際に被爆を体験した岡田恵美子さんから話を聞かせていただきました。実際に体験した方からしか聞くことのできないお話とともに、「生かされた命を大切にしていける義務がある。」「差別をする人になってほしくない。」など岡田さんの子どもたちへの願いや希望もこめられていました。お話の最後には、「お話を真剣に聞いてくれた子どもたち。目が輝いていました。どうかそのまま大人になって下さい。」というお言葉をいただき、子どもたちも真剣に受けとめていました。

平和記念公園での慰霊祭や聞きとり学習は、子どもたちにとって平和を考える貴重な経験となりました。



《体験学習》

修学旅行の2日目に「もみじ饅頭づくり体験」を行いました。もみじ饅頭づくり体験では実際に自分でもみじ饅頭を焼くことができました。その場でおいしそうに食べる子どもや、「これはお家の人に。」とお土産用に持って帰る子ども。満足そうな表情を浮かべながら体験活動をしているのが印象的でした。修学旅行2日目はあいにくの雨天でしたが、もみじ饅頭づくり体験の他に、宮島水族館見学など、雨の中でも体験できるプログラムを満喫していました。

【5年生 フィールドワーク】（10月20日（金））

地域の田んぼにフィールドワークに行く前に、事前学習として「田んぼの話・今昔」の教材を勉強しました。圃場整備をする前の田の形や大きさ、道路の幅などを知り、今の様子とずいぶん違う事に驚いていました。また、近くに池があるにも関わらず水利権がなかったことにも驚くと共に、「なぜ？」とその不条理さに「おかしい。」という思いも持ちました。

当日は、小雨の中ではありませんでしたが、水路や田、あぜ道などで直接、地域の方からお話を聞きながらフィールドワークをすることができました。その後、旧下瓦屋人権文化センターの2階でお話も聞かせていただきました。

「米作り」だけでなく「伸線工業」についても学ぶことができ、どの話も子どもたちは熱心に聞くことができました。

春の田植えから稲刈り、フィールドワークと地域学習を重ねることができたのも、地域の方々のご協力のおかげです。



【大空にひびけコンサート】（10月28日（土））

低学年（1～3年）の部では、学年ごとに合唱と合奏を披露しました。1年生は一人ひとりがキラキラな笑顔で表現することができました。2年生は「なかま100%」をテーマに、声や音をそろえることができました。3年生は熱心にとりくんだ頑張りが実り、本番では迫力のある演奏を披露できました。高学年（4～6年）の部では、各クラスが1曲ずつ合唱を披露しました。

どのクラスも練習の成果を発揮し、当日の雨空をふきとばすかのように体育館いっぱい歌声を響かせていました。

声の大きさや、表情、ハーモニーなどで審査が行われ、今回は6年2組の「変わらないもの」が「大空にひびいたで賞」に選ばれました。曲が終わる毎に大きな拍手が子どもたちを包む、温かいコンサートとなりました。



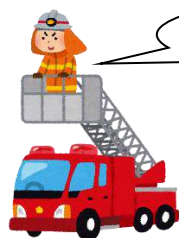

火災のないまちづくりへ！



新年明けましておめでとうございます。

旧年中は消防行政に深いご理解と温かいご支援、ご協力を賜り、誠にありがとうございました。

本年も私たち消防職員は、安全なまちづくりのため「火災ゼロ」を目標として、火災予防意識の普及啓発を積極的に取り組んでまいります。市民のみなさま一人ひとりのご協力をいただければ達成することはできません。

どうか、本年も「火の用心」を合言葉に火災のない住みよいまちづくりにご協力いただきますようお願い申し上げます。

消防出初め式

- ・日 時 1月7日（日）10時00分から
- ・場 所 泉佐野市役所周辺

泉佐野市では年頭を飾るにふさわしい華やかな「消防出初め式」を実施いたします。

泉佐野市消防団、泉州南広域消防本部をはじめ幼年、少年消防クラブや事業所の自衛消防隊等の消防関係団体が参加します。

車両行進や放水訓練を行いますので、ご近所の方々お誘い合わせのうえ、是非お越しください。

文化財消防訓練

- ・日 時 1月21日（日）10時00分から
- ・場 所 泉佐野市大木 1534 番地 火走神社 本殿

1月26日は文化財防火デーで、昭和24年1月26日に奈良県の法隆寺金堂から出火し、国宝の十二面壁画が焼失したことを契機に昭和30年に制定されたものです。



市内でも国宝や重要文化財をはじめとして多くの文化財があることから、防火診断を行うとともに泉佐野市消防団大土分団と合同で消防訓練を行い、文化財防火に徹底を期すよう計画しています。

【問い合わせ先】		泉州南消防組合 市場消防署	
		Tel 462-0119 Fax 462-0099	
☆	火災・救急・救助は	局番なしの119番	
☆	携帯電話からも	局番なしの119番	
☆	火災発生場所テレホンサービス	「463-0009」	
☆	医療機関照会・救急医療相談は「救急安心センターおおさか」	携帯電話・プッシュ回線からは「#7119」 IP 電話・ダイヤル回線からは「06-6582-7119」	
☆	小児救急電話相談（20時から翌朝8時まで）	携帯電話・プッシュ回線からは「#8000」 IP 電話・ダイヤル回線からは「06-6765-3650」	





11月21日(火)の英会話のようすです。

1・2年生は毎週火曜日に、スイス人のヤング先生に英語を教わっています。

歌やカードで楽しく学んだり、季節のぬり絵をします。

現在はサンタさんや雪だるまのぬり絵を玄関に飾って、クリスマスが来るのを待っています。

空き缶・古新聞回収(回収地域は、鶴原東町)

今月は、1月13日(土)午前10時～(雨天中止☔)

- ・ビンとスプレー缶は回収しておりません。
(子どもがケガをするおそれがありますので、絶対に入れないでください。)
- ・空き缶は、空きビンが混ざっていると回収できませんのでよろしくお願ひします。
- ・12月からペットボトルの回収ができなくなりましたので、ペットボトルを入れないように、お願ひします。

北部市民交流センター 体育分館(NHG) ☎ 464-8745

第4期NHGスポーツ教室

※訂正 なごみのかぜ12月号で掲載しました体育分館の年末28日の閉館時間に変更がありました。

変更前→15:00閉館 変更後→17:00閉館

リフレッシュヨガ教室

火曜 14:00～15:20

対象年齢: 16歳以上
気持ちよく体を伸ばすクラスです。腰痛・肩こりお悩みの方に、おすすめです。

わくわくエアロ

木曜 14:30～15:50

対象年齢: 16歳以上
ヨガで心に働きかける充実の時間です。一緒にわくわくしましょう!!

親子レクリエーション

土曜 10:00～11:20

対象年齢: 親子(10歳ぐらいまでのお子さん)
楽しいひとときをすごし、親子で思い出づくりをしましょう。

エンジョイエアロ教室

金曜 9:30～10:50

対象年齢: 16歳以上
音楽に合わせて楽しく踊ります。全身を使って楽しく汗をかくとストレス解消になりますよ。s

はつらつ教室

金曜 14:00～15:20

対象年齢: 16歳以上
軽い有酸素運動や筋トレ、楽しい脳トレで毎日を健康でいきいきと過ごしましょう。

ヘルスアップ教室

金曜 19:20～20:40

対象年齢: 16歳以上
毎回、バドミントンとソフトバレーを行い適度な運動でストレスを発散し、健康的な運動習慣を身に付けます。

ジュニアサッカー教室

日曜 12:00～13:20

対象年齢: 6歳～10歳
幼稚園児から小学校高学年まで上達はもちろん、みんながサッカーを好きになるように教えます。

小学生バスケットボール教室

日曜 10:00～11:20

対象年齢: 6歳～10歳
大阪体育大学生が、バスケット指導を中心とし、レクリエーションを混ぜた内容で指導します。

1月・2月・3月
計10回
3000円



2018 お正月 クロスワードパズル



クロスワードパズルを解いて、□A~Hを並べてできる言葉は何でしょう。
抽選で20名の方にお年玉プレゼント！【図書カード1000円分が当たります】

🔒 タテのカギ 🔒

- 「前前世」が主題歌の大ヒットアニメ映画「○○○○」
- 満たされることを求める心「○○が深い」
- 全国高等学校総合体育大会
- 2017年4月にオープンしたUSJの新エリア「○○○パーク」
- 「千と千尋の神隠し」などを手がけるアニメ制作会社「○○○○ジブリ」
- 桃・○○3年、柿8年
- 家屋、商業施設や商店、商店街が密集した土地、区地
- 2017年流行語大賞「Instagram」と「写真映え」を合わせた造語
- 青紫蘇＝「あお○○」
- 生計を立てる手段として従事すること、職業
- ライオン、トド、シャチは「○○○○動物」
- 掃除、洗濯、買い物などの生活に欠かせない仕事
- せまい湾が複雑に入り込んだ沈水海岸「○○○式海岸」
- 有るのと無いのと
- トルコなどの通貨
- 名曲「天城越え」の歌詞にも出てくる静岡県河津町にある橋

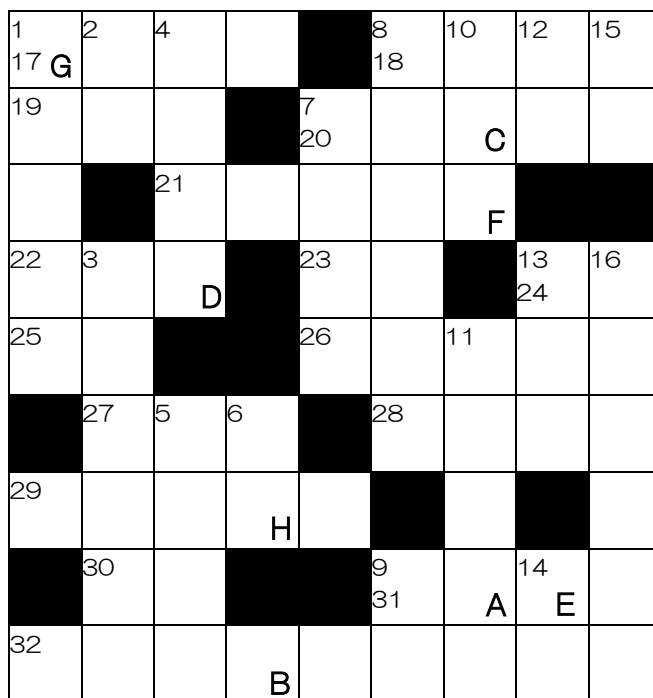

🔒 ヨコのカギ 🔒

- 日本ハムファイターズに入団が確定した高校ホームラン記録保持者「○○幸太郎」
- 日本で3番目に長い川「○○○○川」
- 南海高野線とJR阪和線の合流駅「○○がおか駅」
- 2016年に公開した怪獣シリーズ最新作「○○・○○」
- 8月を英語で?
- 「ベスト○○○」、「○○○ティ○○○」共通して入る言葉は?
- 弁舌が達者で、すらすらとしゃべることのたとえ。「立て○○に水」
- 学校教育で、自然界の物事・現象を学ぶ教科
- 集団を何人かずつ、小分けにしたグループのこと
- 千葉県にある地層が地球史に新たな歴史を刻んだことから命名
- 課題・仕事を英語でなんという?
- 伸長・延長・拡張を意味する言葉の略で、美容系の言葉でも用いられる
- 駅前にある円形状の道路
- ハンガリーのことわざ「逃げるは○○だが役に立つ」
- 馬に乗ること
- 5年間エサを食べなかったことで話題になった、世界最大のダンゴムシの仲間

【応募方法】 〆切 1月12日(金) 必着

以下の答えの欄に記入し、直接ご持参いただくか、ハガキ・FAX・Eメールでも受け付けます。なお、応募の際は、以下①~⑥の内容をご記入ください。

- | | |
|-----------|----------|
| ①クイズの答え | ④年齢 |
| ②住所 | ⑤電話番号 |
| ③氏名(ふりがな) | ⑥ご意見・ご感想 |

【クロスワードの応募先】

泉佐野市立北部市民交流センター本館クイズ係

【はがき】〒598-0062

泉佐野市下瓦屋 222-1 (12日必着)

【メール】

izumisanojinbun@beach.ocn.ne.jp

【FAX】072-469-2284

※応募は、1人1通に限ります。

【個人情報の取り扱いについて】

皆さまの個人情報につきましては、厳重に管理し、ご応募の目的以外では、使用しません。

キリトリ

答え	F	B	G	A	E	C	H	D
住所								ご意見・ご感想
氏名(ふりがな)								
年齢								
電話番号								